

KAMPPROGRAM



# PÅ BANEN

## HVIDOVRE STADION



FODBOLD 2. DIVISION  
**HIF-HELSINGØR**  
Søndag den 4. juni kl. 19.00

**KF** KOBENHAVNS  
FRAGTCENTER

**SALORA TV**  
VIDEO



PRIS 5,-  
LYKKE NR.

02165



7-9-13 BILEN  

Deres lokale taxi for Hvidovre,  
 Avedøre og Brøndby Strand.

COIFFURE  
 ANNETTE

NEERCÅRDS ALLÉ 7 Bredalsparken 26 50 HVIDOVRE  
 31 49 49 49



**Tournedo's**  
 - Dit lokale spisested  
 Hvidovrevej 92  
 tlf. 31 75 07 41

**P. for gæster i gården**

Åben Mandag-lørdag 11.30-24.00.  
 Søndag lukket, men vi afholder  
 gerne DERES fest. Min. 20 couv.

**Køkkenet er åbent 12.00-22.00**

Skandinavien's største  
 charterselskab



Specialist i idrætsflyvninger

STERLING 5



**HVIDOVRE  
 IDRÆTSFORENING**

Hvidovre Stadion  
 Sollentuna Allé 1-3  
 2650 Hvidovre  
 Tlf. 31 78 17 72

**FODBOLDAFDELINGEN**

**Bestyrelsen:**

Henning Hebo, formand  
 Flemming Pallesen, næstformand  
 Lars Rasmussen, kasserer  
 Poul Odér, sekretær  
 Michael Christensen, prof-formand  
 Kurt Antonsen, seniorformand  
 Bent Schannemann, ungdomsformand  
 Frank Hansen, spillerrepræsentant  
 Frank Løber, ungdomsrepræsentant

**Markedsføring:**

Flemming Christensen

**Personerne bag 1. holdet:**

Træner: Finn Enegaard  
 Holdleder: Finn Cyril  
 Løge: Niels Westergaard  
 Massør: Benny Krogh  
 Materiel: Kurt Antonsen

**Speakertjenesten:**

Jørgen Nielsen  
 Kurt Murbeck  
 Jannick Ørne

**Programredaktion:**

Finn Cyril  
 Michael Christensen  
 Flemming Christensen

**Annoncesalg:**

Printer ApS  
 v/Flemming Christensen

**Tryk:**

Hellbrandt A/S - 2650 Hvidovre

**Foto:**

J.E: Foto

**Hvidovre Stadion**

Inspektør Bent Jørgensen  
 Tlf. 31 49 18 01



**PROF-FORMANDEN  
 HAR ORDET:**

Så lykkedes det endeligt  
 - Sæsonens første sejr  
 efter 9 kampe. Mandagens  
 udekamp mod B 1909 gav,  
 måske noget uventet sæsonens første  
 sejr.

Med sejren rykkede holdet over den  
 "kriminelle" streg, et foreløbigt  
 delmål, men naturligvis ændrer dette  
 ikke ved hovedmålet - en placering  
 mellem de 6 - 7 første i rækken.

En svale gør ingen sommer (eller hvad  
 det nu hedder), men alene det, at  
 holde trods den megen modgang i dette  
 forår, har bevaret roen og troen  
 på at resultaterne måtte komme, gør,  
 at de næste meget afgørende kampe kan  
 imødeses med lidt færre sommerfugle i  
 maven.

De hidtidige resultater i denne sæson,  
 har naturligvis bevirket, at vi har  
 set os om efter evt. forstrækninger  
 fra efterårsturneringens start.  
 Mulighederne er naturligvis meget be-  
 grænset, men der arbejdes på sagen,  
 mere herom senere.

**LODTRÆKNING**

Har du lyst til at vinde 2 flasker vin?

Så køb kampprogrammet ved hjemmekampene og vær med i  
 lodtrækningen om ialt 10 flasker vin.  
 Om du vinder, kan du høre i højttaleren i pausen.  
 Gevinster kan afhentes umiddelbart efter kampen hos Frank  
 Hansen på klubbens kontor under sidde tribunen.



STIG JUUL'S VINHANDEL  
 36 77 29 29

## TRÆNEREN HAR ORDET

EN PALMET SKØNHED.

I B 1909's kampprogram som blev uddelt i omklædningsrummet, stod Hvidovre omtalt som en falmende skønhed og det var ikke rar læsning. Dette var med til at sætte blodet lidt i kog og på Odense Stadion, sloges HIF-spillerne, så det slog gnister, Konditor-Claes var rykket frem i angrebet, for at give det med fysisk kraft.

Kim Grue fik come-back på sweperpladsen og Karsten Halse var så rykket op på midtbanen. Der var også blevet plads til Carsten Hallum istedet for den kanrantanerante Kim Rasmussen, men også Niels Nielsen var kommet med som højre back. Om disse ændringer gjorde udslaget for at vi fik hevet årets første sejr hjem, er godt at vide. Men det var en fornøjelse at se alle de store chancer vi fik tilspillet os, selv om nogle aviser skrev noget andet.

Jeg er overbevist om, at vi nu er kommet ind en god rytme, så vi kan komme yderligere væk fra bunden.

Med sportslig hilsen

Finn Enegaard.



## HVIDOVRE AVIS TOPSCORER blandt lokal-aviser

Højere læsetid  
end flere dagblade  
ifølge Gallup

99% over 15 år læser  
Hvidovre Avis hver uge

## HVIDOVRE AVIS

- det store lokale blad!

Hvidovrevej 301 . 2650 Hvidovre . 31 49 55 55

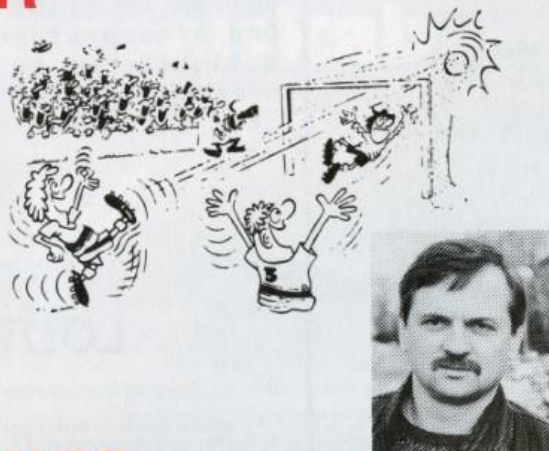

Erling Borgstrøm  
skriver sporten



## Saloras Digital TV er ligeså revolutionerende som Compact Disc'en

... så du kan roligt gå ud og kigge – og lytte på et digitalt Salora fjernsyn, når du står for at skifte dit nuværende ud. Uanset om du ønsker en stor 28" skærm til stuen eller et mindre fjernsyn til soveværelset eller til børneværelset. Vi lover dig, at du ikke bliver skuffet hverken nu eller i fremtiden.

# SALORA TV

VIDEO

Gør som H.I.F.'s divisionshold  
– lad os gi' dine fødder en kærlig hånd.



Hans Iversen  
&  
Irene Larsen

Gl. Køge Landevej 308A, 2650 Hvidovre.  
Tlf.: 31 49 27 78

Husk vi handler også med børnesko.

**Der er ét sted,  
du ikke behøver slås for  
en god placering.**



*i er på tæerne for at skaffe dine penge den bedst mulige placering -  
ligemeget om din indtjening ligger i puslinge- eller seniorrækken.*

**SPAREKASSEN sds**

– vi støder for dig.

SNEDKERFIRMAET

# PEF

P.E. FREDERIKSEN ApS. · KÆRGÅRDSVEJ 26  
2650 HVIDOVRE · TLF. 01 77 05 77

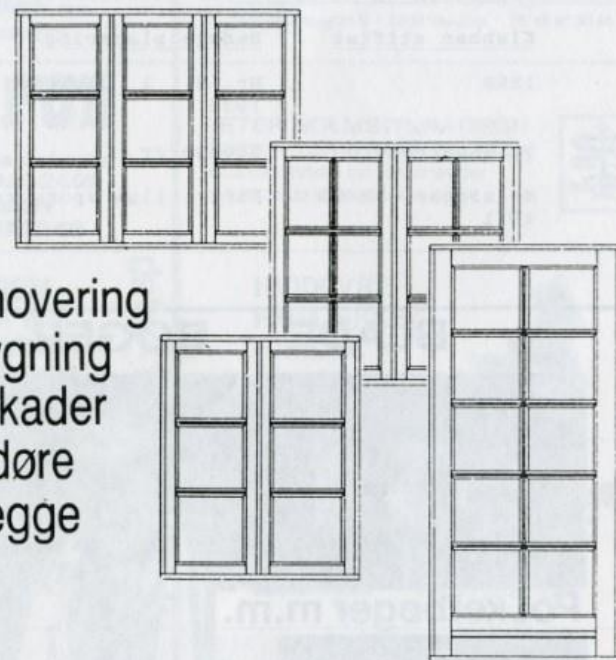

- ★ Bygningsrenovering
- ★ Til- og ombygning
- ★ Forsikrings-skader
- ★ Vinduer og døre
- ★ Lofter og vægge

INDHENT PRIS UDEN FORBINDENDE

## 36 77 05 77

(også uden for normal arbejdstid).





## DAGENS MODSTANDER

Vi vil byde Helsingør velkommen her på Hvidovre Stadion til sæsonens 10. turneringskamp. Helsingør er kommet fornuftigt fra start med 4 sejre og 3 uafgjorte - ialt 11 point, hvilket rækker til en 4. plads i 2. division. Helsingør er som alle ved - Brøndby I.F.'s satelitklub, hvilket man også kan se ud fra hvilken spillerstab klubben råder over. I sæsonen 1989 råder klubben over 13 kontraktspillere, hvoraf man kan nævne de "tidligere" Brøndbyspillere som de markante profiler. Her tænkes på Jan Sørensen, Gert Jørgensen og Ole Østergaard. Udover disse 3 spiller råder klubben også over en fortrinlig angriber ved navn Jan Blomsterberg, som HIF har dårlige erfaringer med fra tidligere kampe. Vi vil her ønske Helsingør velkommen og håber vi får en underholdende kamp.

Klubben stiftet	Bedste placering	Klubrekord
1899	Nr. 8 i 1. division 1935	Freddi Nielsen (417 - 1982)
Tilskuerrekord	Sponsorer	Spillerdragt
Helsingør - B 93 1971	Forskellige sponsorer	Rød trøje Hvid buks

## BLADE - BØGER - CD

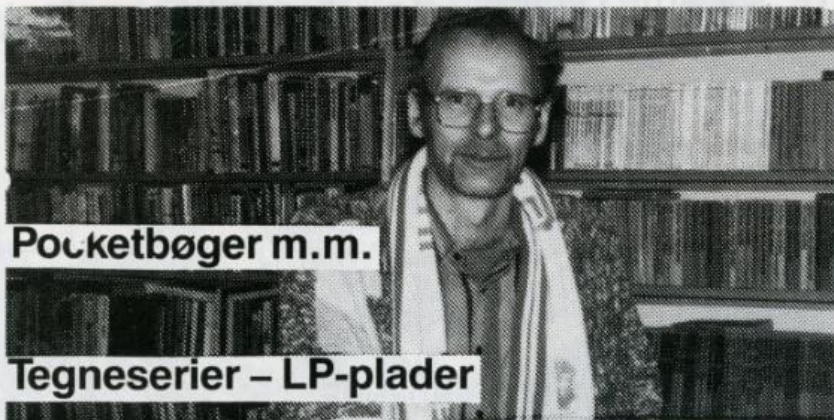

Pocketbøger m.m.

Tegneserier - LP-plader

Oasen  
Vigerslevvej 39  
31 30 41 42

HVIDOVRE  
FRIMÆRKE  
HANDEL

31 78 99 16

HVIDOVREVEJ 286



STORE TEGNESERIER

GRAMMOFONPLADER

FRIMÆRKER - VIDEOUDLEJNING

# FAMA

Foreningen af  
målaktionærer  
i HIF AmbA

## Stadion Restauranten

— ELVIN BLANKENSTEINER —  
SOLLENTUNA ALLE 31 49 18 02



OLE LANGEMARK  
VÆRKTØJ A/S

Vallensbækvej 20 B · 2600 Glostrup · Tlf. 42 96 30 44

## CENTER PUB

— det gode madsted med de små priser  
Åbent alle dage fra kl. 9.00-24.00  
Hvidovrevejs Butikstov  
Hvidovrevej 178 - 31 47 22 69

PETER HOLMSTRØM DEGN  
STATSAUTORISERET REVISOR  
VIGERSLEVVEJ 131 · 2500 VALBY  
TLF. 31 30 22 11 · GIRO 4 18 00 54



data - tips

R. & J. MADSEN  
TOBAK - VIN - BLADE - TIPS  
SKJOLD BURNE VINE  
LIGHTERE · PIBER · RYGEARTIKLER  
Hvidovrevej 91 31 75 16 86

data - tips

HVIDOVRE  
FRIMÆRKE  
HANDEL  
31 78 99 16  
HVIDOVREVEJ 286



LAVPRISFYRINGSOLIE  
Hovedkontor:  
Valby Langgade 239  
2500 Valby · Telefon 31 17 74 12



MAJ-BYG ApS  
Snedker & Tomrørmeester  
Vigerslev Allé 380  
2650 Hvidovre  
Tlf. 31 75 21 22

## FREDERIKSBERG VIDEO CENTER

Først og størst på Frederiksberg  
Falkoneralle 15 · 2000 København F · Tlf. 21 86 15 81

## LOKALAVISEN HVIDOVRE AVIS

LOKALAVISEN FOR HVIDOVRE OG AVEDEDE · HVIDOVREBLADET  
HVIDOVREVEJ 301 · 2650 HVIDOVRE · TLF. 31 49 55 55

# BRF/City

Byggesagkyndig Leif Walther Møller, Dantes Plads 6,  
1556 København V. Tlf. 31 11 28 29 / 42 90 65 69  
Dækker kommunerne: Frederiksberg og Hvidovre.

Tak til disse firmaer, der gjorde det muligt for  
HIF at komme til Tunesien i træningslejr

Mahe · Seabourne · OTA  
Sundbrød · Tjæreborg · Sorbits

# Wong's Grill

**SKÆNKER** dette **SEIKO** ur  
til årets HIF spiller, som du kan være  
med til at kåre på talonen bagest i  
programmet.



**WONG'S GRILL**

Hjørnet af Hvidovrevej og Gl. Køgevej

Kinesiske og danske varme retter - også ud af huset

Åben kl. 12-23 hver dag, også søn- og helligdage

**Hvidovrevej 432** Lev. til selskaber **Tlf. 31 49 23 03**

# LEJERBO KIOSK

v/Finn Enegård

Hvidovrevej 258 - 31 78 20 21

VI HAR OGSÅ VAREUDBRINGNING

**Åbner kl. 06.00 mandag-fredag**  
**lørdag kl. 08.00**



GEHA-Poul ønsker Finn Enegård held og lykke med den nye sæson.

## data - tips

Mere end 500 af Tipsbladenes  
mest populære systemer.  
Få DIT system udskrevet.

- ★ hurtigt
- ★ sikkert
- ★ enkelt

Lejerbo Kioskens direkte  
tlf. nr. til data tips er  
**36 77 11 22**

**Tuborg  
øl  
vand**

**Tuborg  
øl  
vand**

## FAMA-MÅLAKTIONÆR



Elvin kan godt være charmerende, prøv at se her, hvor han fører sig frem. Men han er nu også en meget dygtig kok, der arrangerer alle slags fester i Stadionrestauranten. Altid har han støttet HIF, sidst i tirsdags, hvor han gav middag til divisionsholdet - HIF siger tak. F.C.

## Dansk Bygnings-entreprise Aps

### TOTALENTREPRISER - INDUSTRIBYGGERI



ENTREPRENØR • MURERMESTRE  
**JØRGEN LYNGHOLM**, AUT. KLOAKMESTER  
NYMARKSVEJ 27 - 2650 HVIDOVRE

**31 78 93 89**

Medlem af  
Entreprenørforeningen

*De har problemet -  
vi har løsningen!*

REPARATION OG VEDLIGEHOLDELSE AF:

- EJENDOMME
- INSTITUTIONER
- FABRIKKER
- BOLIGER
- KLOAKKER
- GÅRDBELÆGNING

ENERGIBESPARENDE FORANSTALTNINGER  
ALTAN - RENOVERINGER - VINDUESUDSKIFTNINGER  
TAG- og FACADE - RENOVERINGER

## Vind SALORA farve-TV fra Reino

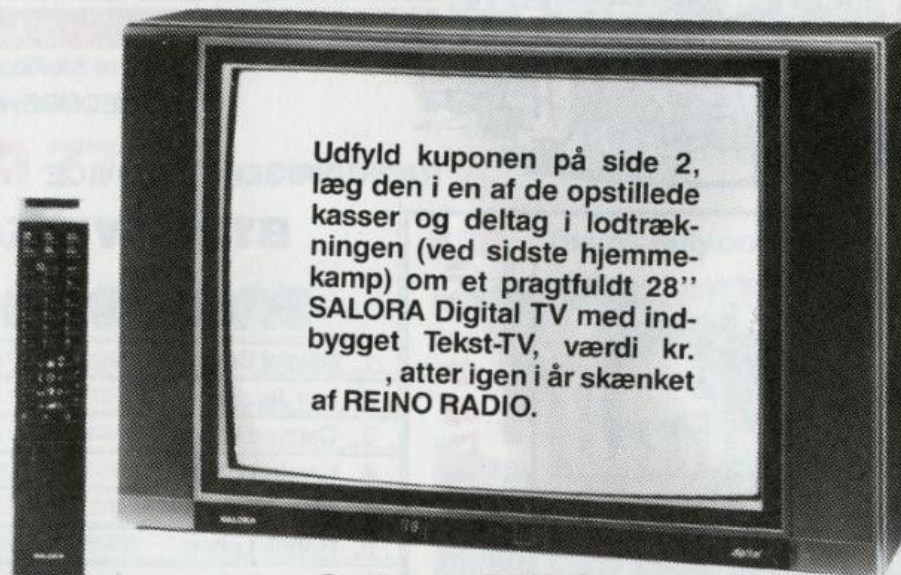

Udfyld kuponen på side 2,  
læg den i en af de opstillede  
kasser og deltag i lodtræk-  
ningen (ved sidste hjemme-  
kamp) om et pragtfuldt 28''  
SALORA Digital TV med ind-  
bygget Tekst-TV, værdi kr.  
, atter igen i år skænket  
af REINO RADIO.

## Salora M90. Det Hel-Digitale TV som kan alt.

**D**ette TV-apparat er ikke blot et nyt Salora-farve-TV, det er et helt nyt farve-TV.

M90 er ikke kun mikroprocessorstyret. Hele TV-apparatet styres digitalt på samme måde som en computer. M90 overfører såvel billede- som lyd-signaler fuldstændigt digitalt.

Billedet er digitalskarpt og altid som nyt. Lydgengivelsen er i CD-afspillerklassen ved digitale NICAM-udsendelser i stereo-lyd. Ved indsættelse af NICAM bevares muligheden for modtagelse af det tyske A2 stereo-system.

Også ved almindelig afspilning giver M90 en perfekt

lydgengivelse med dets 2 x 20 W forstærkere.

Digitalalderens udstyr og muligheder er også den helt store nyhed.

Om ønsket kan M90 udstyres med et NICAM-modul for modtagelse af stereoudsendelser, førstklassens basreflekshøjtalere og PIP-funktionen allerede nu.

Eller disse behov kan indbygges i TV-apparatet, efterhånden som der opstår behov herfor.

Når De køber et M90 Hel-Digitalt TV, får De det mest alsidige TV-apparat med den bedst mulige lyd- og billedgengivelse til hjemmet.

KØBE ELLER LEJE? FÅ BEDRE RÅD HOS



# Reino Radio

Deres lokale radiohandler  
Gl. Køgevej 268 · Hvidovre · 31 49 33 22





HVIDOVRES LOKALE KLOAKSERVICE

# LYNGHOLM KLOAK-SERVICE

**AUT. KLOAKMESTRE**

Hvidovre Kloakservice I/S - mere end 25 års erfaring

AVEDØREHOLMEN 58 - 2650 HVIDOVRE

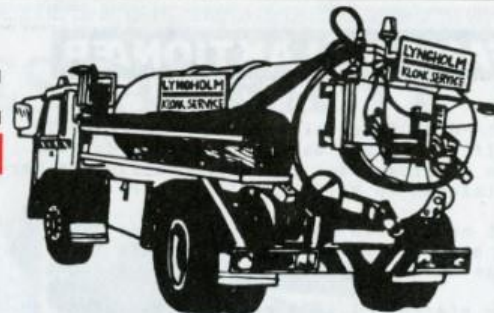

RADIODIRIGERET SERVICE **36 77 00 77** ...HELE DØGNET!!!

## BYDER VELKOMMEN TIL DE TO HOLD

### HVIDOVRE

1. Nikolaj Berg
2. Leif Jacobsen
3. Carsten Løber
4. Karsten Halse
5. Niels Nielsen
6. Henrik Løften
7. Claes Pedersen
8. Kim Grue
9. Michael Hermansen
10. Søren Andersen
11. Dennis Larsen
12. Klavs Antonsen
13. Jari Leander
14. Carsten Hallum

### HELSINGØR

1. Lennart Jørgensen
2. Lasse Geelmuyden
3. Ole Østergaard
4. Tonny Carlsen
5. Michael Malmqvist
6. John Sørensen
7. Jesper Jensen
8. Claus Nielsen
9. Jesper Sørensen
10. Jan Blomsterberg
11. Jan Sørensen
12. Jan Riis
13. Søren Rantzau
14. Jan Geelmuyden
15. John P. Pedersen

Super Select Bolden er skænket af **Reino Radio** Gl. Køgevej 268

## J. Lyngholm & Sønner Aps

Kloakreparationer • Rottebekæmpelse

- Murerentrepriser
- Jord • Beton
- Kloak
- Asfalt
- Belægninger
- Dræning
- Rottesager



Entrepenør - Aut. kloakmestre - Murermester - Rottebekæmpelse

**J. Lyngholm**

Nymarksvej 27

Medlem af Entreprerationsforeningen

**31 78 04 00**

Køb din nye avancerede telefonsvarer hos

**HELLBRANDT**

KONTORBUTIK • Gungevej 12 • Tlf. 31 49 35 22



SPORT  
MASTER

# b-sport

Hvidovre Stationscenter • Hvidovrevej 57, 2650 Hvidovre • Telefon 31 75 46 00  
Frihedens Butikscenter 31 49 00 99

Levi's

There's only one original.

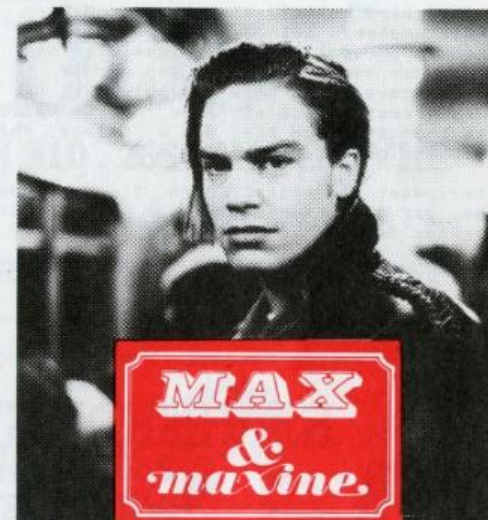

Wherever you are,  
there is only one name  
for jeans: Levi's.

Hvidovrevej 340 - Tlf. 31 78 55 22



## FAMA-MÅLAKTIONÆR

Meto-HiFi forretningen på Hvidovrevej 78 skiftede ejer i december 1988 og det var Kim Eskildsen der tog over, således at forretningen nu kaldes Kim's Corner.

Det er drømmen om egen forretning der nu er gået i opfyldelse for Kim, der trods sin unge alder er en "gammel rotte" i faget.

Kim startede i 1974 som salgskonsulent for avanceret HiFi produkter og i de sidste 3 år, har han været distriktchef hos Sony Skandinavien.

Da det så blev muligt, at købe Meto-HiFi slog Kim omgående til og kan i dag tilbyde den bedste personlige, samt fagmæssige betjening. Som medlem af Tv-Ringen der er Danmarks største med hele 170 butikker, har Kim det største udbud af varer, med de bedst kendte produkter som bla. B & O, Salora, Philips Sony, Grundig, JVC, Luxmann m.m.

Finansfirmaer som Privatfinans, Finax, Handelsfinans, gør det nemmere for folk, især da Kim's Corner har de bedste og de billigste priser.

F.C.



## REVISIONSFIRMAET

Poul Christiansen  
HVIDOVREVEJ 406

2650 HVIDOVRE

Telefon 31 49 49 59

## E.C. VVS og EL Produktion ApS

AUT. VVS & EL INSTALLATØR



Vi installerer og reparerer

- ★ Centralvarme
- ★ Oliefy
- ★ Badeværelser
- ★ El-installationer

**31 75 12 58**

Landlystvej 69, 2650 Hvidovre  
EN GOD FORBINDELSE



## CENTER PUB

Hvidovrevejs  
Butikstorv  
Hvidovrevej 178  
Tlf. 31 47 22 69

Åben daglig fra kl. 11.30-24.00  
Fredag og lørdag fra kl. 11.30-01.00

*Når dommerens ur  
si'r stop,  
så fløjter vi op til  
Center Pub*



Køkkenet er åbent til kl. 21.00

## CLAES' KONDITORI

### Køb Deres morgenbrød

hos HIF's Claes Petersen

**Mad ud af huset**

Strandmarksvej 7

31 78 84 86

Her er en bus,  
der holder udflugtsmålene  
Fra transfer til færdig ferie



DSB har bussen, hvis du har passagererne.  
Vi løser alle opgaver fra transfer til færdig ferie.  
Hvor langt og hvor længe er op til dig.

Busserne er helt nye med al den komfort, pas-  
sagererne kan drømme om. Og selve turen ind-  
retter vi helt efter dig. Det gælder antallet af  
sæder, servering undervejs og fordelingen af  
opgaver mellem dig og os.

Vi kan hurtigt få et totalarrangement op at stå,  
men går også gerne ind som en del af et større  
arrangement.

Ring til det nærmeste DSB rejsebureau eller på  
31 16 66 33 med dine ønsker og lad os give et  
bud på en køreplan, der holder.

**DSB**

# Der er altid tre hold på banen.



Texaco Kreditforeningen Handelsbanken  
Danmark

**"Det stærke hold."**

# FAMA

Foreningen af  
målkaktionærer  
i HIF AmbA



Hvidovrevej 78 · Tlf. 31 41 52 86

**CITY ADMINISTRATION ApS**

Administration og rådgivning  
af ejendomme

**Bjarne Jensen**

Direktor.

Blegdamsvej 68 · Tlf. 31 37 04 05 · Priv. 31 77 03 94

**CITY ADMINISTRATION ApS**

Administration og rådgivning  
af ejendomme

**Bjarne Jensen**

Direktor.

Blegdamsvej 68 · Tlf. 31 37 04 05 · Priv. 31 77 03 94

## HELGE HANSEN

Entreprise A/S

Tistrupvej 2 · 31 78 71 04 / 31 78 70 84

Flügger byggefinish

Malerfirma

**Bengt Petersen ApS**

Hvidovrevej 284-286 · Tlf. 31 78 15 36



## Kim's Corner

Hvidovrevej 78, Rødovre  
Telefon 31 41 50 00

### BABYUDSTYR

- Barnevogne • Barnesenge
- Barnestole • Autostole
- Klapvogne • Dukkevogne etc

## jalsø

Alt i barnevogne  
Roskildevej 144 · 2500 Valby  
Tlf. 31 74 55 66



## forstædernes bank a/s

Hvidovrevej 225. Tlf.nr. 31 78 05 17



## FREDERIKSBERG SPAREKASSE

Her er De velkommen  
med Deres  
lokale penge.

Hvidovrevej 436, 2650 Hvidovre. Tlf. 31 39 13 11



## EKSPRES TRYK så HELLBRANDT

BIBLIOTEKVEJ 68 - TELEFON 31 49 35 22

## BOJES EJENDOMSCENTER

31 75 30 70

v/BØJE SANDGAARD HVIDOVREVEJ 104A 2650 HVIDOVRE

GRAVØR LANGEMARK  
**BYENS STEMPELFABRIK  
& GRAVØRANSTALT**  
TÅRNFALKEVEJ 2 (Hj. af Gl. Køgevej)  
TLF. 31 49 40 50

## DAGENS KAMPSPONSOR

Betal mindre i skat og få  
en mere tryk fremtid

Det kan Statsanstalten, Hvidovre Torv hjælpe Dem med. Vi må erkende, at folkepensionen i fremtiden ikke bliver til et liv i luksus. Vil De have mere end smør på brødet, må De selv investere i Deres alderdom.

Ringer De til os og aftaler en pension i dag, kan De få et nyt skattekort og større fradrag med det samme. De kommer til at betale mindre i skat og så bliver det nemmere at lægge til side til pensionen.

I Statsanstalten kan De få en pensionsordning helt, som De ønsker det. Både, hvad angår størrelsen af indbetalinger og den tryghed der følger med.

Lad os tale pension sammen - og få skatten ned her og nu.

Lad os mødes og finde frem til den bedste pensionsforsikring for Dem. Lad os regne på, hvor meget De kan lægge til side. Skatten betaler op til 2/3, så det kræver mindre end De tror.

31 75 65 00

STATSANSTALTEN I HVIDOVRE



# FAMA

Foreningen af  
målkaktionærer  
i HIF AmbA

## BRF/City

Byggesagkyndig Leif Walther Møller, Dantes Plads 6,  
1556 København V. Tlf. 31 11 28 29 / 42 90 65 69  
Dækker kommunerne: Frederiksberg og Hvidovre.

## BREDALSPARKENS

URE, OPTIK, GULD & SØLV A/S  
HVIDOVREVEJ 328 Telf: 31 78 24 48



2650 HVIDOVRE

## KAMPENS SPONSOR

DIN KAPITALPENSION  
bli'r endnu bedre hos  
**STATSANSTALTEN**  
som en  
**FORSIKRET KAPITALPENSION**  
INVESTER I DIG SELV  
RING 31 75 65 00



**STATSANSTALTEN**  
FOR LIVSFORSIKRING

DISTRIKTSKONTOR FOR HVIDOVRE  
HVIDOVRE TORV 1, 2650 HVIDOVRE



**KREDITFORENINGEN DANMARK**

**FINN PETERSEN - DIN LOKALE KONTAKT**

42 15 26 53

skænker kr. 500,- til HIF  
for hvert mål klubben scorer  
i 2. division 1989

## Brdr. Mortensen Olie A/S

»Vi støtter dansk fodbold«



31 17 74 12

## Stadion Restauranten

Byens bedste  
spisested . . .



**ELVIN BLANKENSTEINER**

SOLLENTUNA ALLÉ . 2650 HVIDOVRE . TLF. 31 49 18 02

# Reklame & Marketing

Det er spild af tid og penge at starte bilen, før du ved, hvor du skal hen. Derfor starter vi altid med at definere et mål. Og først derefter skaber vore kreative de midler, der skal sikre, at du når derhen, hvor du vil. I rette tid og til en fornuftig pris.

Vi starter med det, de andre slutter med.

**BIERLICH & HINNUM**  
MARKETING & REKLAME  
AMALIEGADE 4 · 1256 KØBENHAVN K  
TELEFON 01 93 14 00

## STILLINGEN I 2. DIVISION

Viborg	9	17	-	8	15
OKS	9	20	-	7	14
Fremad A.	9	19	-	11	11
Helsingør	9	9	-	7	11
KB	9	11	-	8	10
Esbjerg	9	15	-	13	10
Roskilde	9	8	-	6	10
Avarta	9	12	-	10	9
Vanløse	9	8	-	11	9
B 1909	9	14	-	14	8
Hvidovre	9	8	-	16	6
Randers F.	9	5	-	14	5
Horsens	9	9	-	19	4
Nr. Sundby	9	7	-	18	4

DANSK TIPSTJENESTE AS		1			
1. AGF - Frem	1	X	2		
2. B 1913 - AaB	1	X	2		
3. Brønshøj - B 1903	1	X	2		
4. Ikast FS - Silkeborg	1	X	2		
5. Lyngby - Herfølge	1	X	2		
6. Næstved - OB	1	X	2		
7. Vejle - Brøndby	1	X	2		
8. Hvidovre - Helsingør	1	X	2		
9. KB - Vanløse	1	X	2		
10. OKS - Avarth	1	X	2		
11. Randers Freja FC - Esbjerg	1	X	2		
12. Roskilde - Fremad A	1	X	2		
13. Stjergelse - Ringsted	1	X	2		
Systemkupon					
2 3 4					
□ □ □ □					
SPILLEUGE		2 2 2			
<b>22</b>					
KAMPDAG					
3.-4. juni 1989					

### maler du selv?

så vil du sikkert sætte pris på at kunne købe Flügger maling, som kan købes direkte hos os. Det er den kvalitet, vi malere selv anvender og har gode erfaringer med. Har du også brug for et par gode råd, så giver vi gerne nogle professionelle tips. Kom og lad os snakke om det.

Flügger byggefinish

**Malerfirma  
Bengt Petersen ApS**  
Hvidovrevej 284-286. Tlf. 31 78 15 36

Åben 9-17.30, fredag 9-19,  
lørdag 9-13.



## HELGE HANSEN

Entreprise A/S

Jord-, kloak-, beton- og murerarbejde

Vi udfører:  
Fag-entrepriser · Vedligeholdelse  
Hoved- og total-entrepriser

**HELGE HANSEN**  
Tistrupvej 2 · 31 78 71 04 - 31 78 76 84

# SLADDERSPALTEN

v/ Finn Cyril



Kenneth Thorsen fik hele 20 sekunders spilletid i sin debutkamp i Randers

\* Kim Rasmussen læser som bekendt til børnepædagog og stolt var han, da han forleden kunne fortælle, at han er blevet udtaget til Københavns udvalgte pædagoghold. Vi ønsker ham hjertelig tillykke med denne ære.

\* Michael Hermansen har fået et nyt øgenavn og det er "Strisser". Det skete forleden, da HIF's divisionshold spillede mod politilandsholdet, hvor Herman var med. Han scorede for politiet, så slutresultatet blev 2 - 1 til HIF. Han fik som præmie - garanti for, at han ikke får parkeringsbøder i de næste 8 dage.

\* Den gamle HIF-kæmpe, Jan Verner Hansen, der i dag er kontraktspiller hos Brønshøj, fik come-back på Hvidovre Stadion forleden. Han er nemlig startet inden for politistaben og mon ikke han er et oplagt emne til uropatrujljen.

\* Bilforhandler Lars Fogtdal, som følger divisionsholdet overalt i Danmark, blev så glad over at HIF vandt over B 1909, at han på DSB-fargen på vej hjem gav en omgang. Han blev noget overrasket over de mange vand, der blev bestilt i stedet for øl. Ak, ja, hvor er det dog blevet seriøst.

## DAGENS SPILLER



Publikum kærede  
**Nikolaj Berg**  
som dagens spiller  
mod KB.

## data - tips

Mere end 500 af Tipsbladets mest populære systemer. Få dit system udskrevet.

- ★ hurtigt
- ★ sikkert
- ★ enkelt



Kom ind og tal data-tips med DORTHE BASTIAN

tip data - tips hos:  
**RUTH & JOHS. MADSEN**

Tobak - Vin - Blade  
Hvidovrevej 91  
2650 Hvidovre - tlf. 01 75 16 86

**Vi går ind for konkurrence - også i idræt**



Din lokale kontakt  
**FINN PETERSEN**  
46 15 26 53

Distriktskontoret  
Jarmers Plads 2  
1590 København V  
33 12 53 00



**KREDITFORENINGEN DANMARK**  
- vi skaffer penge til huse

## Sadolin Farveland

Frihedens Butikcenter · 31 49 85 09

- Maling
- Tapet
- Gulvbelægning
- Rullegardiner
- Malerværktøj
- Udlejningsmaskiner

**Sadolin Farveland**

Buk og riv  
**Vær med til at kåre årets Hvidovrespiller.**  
Læg venligst talonen i stemmekasserne.  
Dagens HIF-spiller  
Tilskuers navn: \_\_\_\_\_  
Adresse: \_\_\_\_\_  
Postnr.: \_\_\_\_\_  
Kun en stemme pr. tilskuer.  
Gevinst udleveres ved næste hjemmekamp.

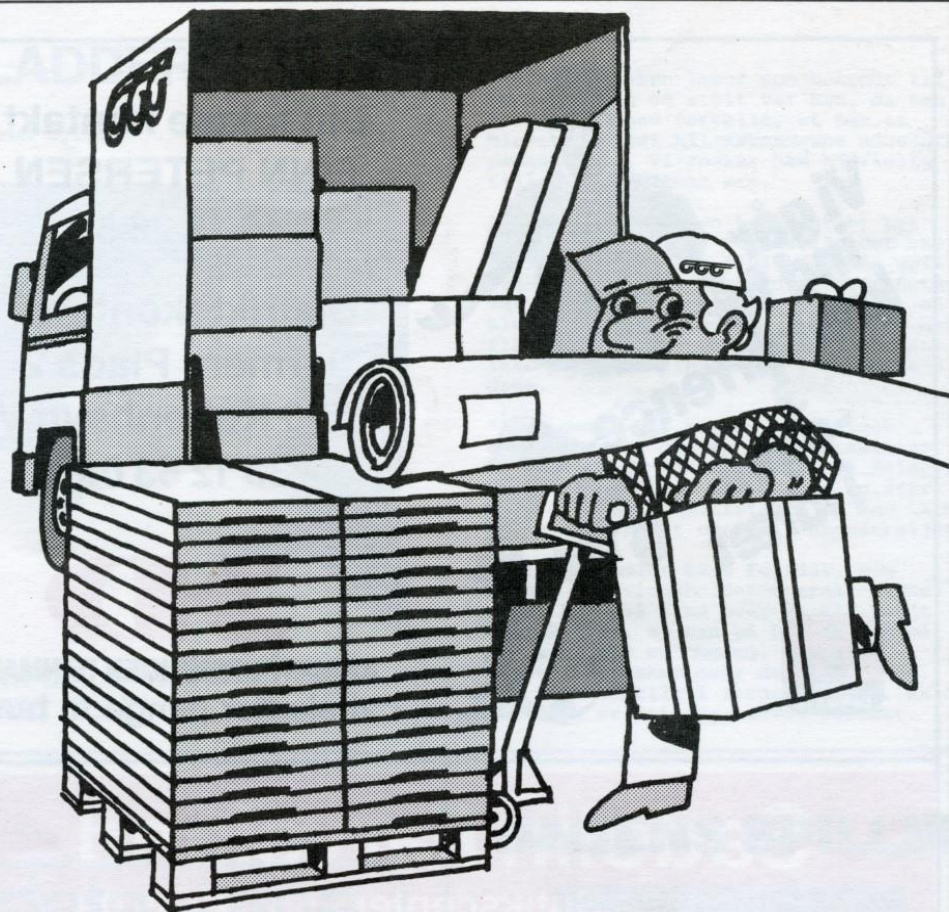

## Brug Fragtmanden - så behøver du ikke flere!

Nogle kører udelukkende med pakker. Andre transporterer stykgods eller hel-læs.

Nogle kører kun mod syd, andre mod nord, vest eller øst. Fragtmanden tager sig af det hele. Uanset godsets størrelse eller bestemmelsessted. Hver dag!

Tænk på det, næste gang du skal købe transport.

**KF** **KØBENHAVNS**  
**FRAGTCENTER**

Tlf. 42 45 16 55

Københavns Fragtcenter, Danmarks absolut største center for transport og distribution kører hver eneste dag mere end 10.000 forsendelser ud for det danske erhvervsliv - fra dag til dag, fra dør til dør.